



自動車事故対策機構

# 東北療護センター



設置



独立行政法人  
自動車事故対策機構

運営

財団法人広南会 広南病院



# 東北療護センター施設概要

所在地	〒982-0012 宮城県仙台市太白区長町南4-20-6（広南病院隣接地）
面積	4,695㎡
設置	独立行政法人 自動車事故対策機構
運営	財団法人 広南会 広南病院
開設	平成元年7月
病床数	50床
建物	延床面積 5,171㎡ 鉄筋コンクリート造 平屋建一部2階及び地階

ア 広南病院      イ 東北療護センター（西病棟30床・東病棟20床）





# 設立の経緯

自動車事故による脳損傷または脊髄損傷によって、重度の後遺障害が残り、寝たきりの状態にある被害者を抱えた家族の精神的、肉体的及び経済的な苦しみは極めて大きなものがあります。こうした負担の軽減を図ることにより、被害者救済の充実を期すため、独立行政法人自動車事故対策機構の前身である自動車事故対策センターでは、脳損傷者には昭和54年8月から、脊髄損傷者には56年10月から介護料の支給を始めてまいりました。

しかし、こうした被害者を抱える家庭には、「病院側の都合で退院した」、「介護のため家庭内の他の事がほとんどできない」「介護に疲れた」、「家庭の間がうまくいかない」などの事情が明らかになってきました。こうした介護の困難さは、ひいては家庭崩壊につながる緊急問題として提起されました。検討が行われた結果、こうした家庭問題を解決するとともに、十分な治療と看護を行う施設を設置・運営することとし、昭和56年第94回国会に自動車事故対策センター法の一部を改正する法律案が提出され、同年6月同法の一部改正が行われ、重度後遺障害者を収容するための療護施設の設置・運営がセンター業務に追加されました。

これにより、昭和59年2月千葉市磯辺に全国第一番目の療護施設「自動車事故対策センター附属千葉療護センター」を開設し、良好な成果を上げてきました。

こうした業績を踏まえ、また、東北地域における療護施設に対する強い要望に応じて、全国第二番目の療護施設を仙台市に設置することとなり62年度及び63年度に用地の確保、建物の建設を行い、平成元年7月「東北療護センター」として、業務を開始しました。

「東北療護センター」は、運営を既存の病院に委託する方式とし、脳神経外科を主体に7診療科を有し脳疾患の治療に永年の経験と優れた実績がある財団法人広南会・広南病院へ運営を委託しております。

なお、既存病棟の東側に、新病棟（20床）の増築を行い、平成14年4月から業務を開始しています。

# 特 色

当センターは、入院患者の社会復帰の可能性を追求しながら、適切な治療と看護を行うことを目的とする脳損傷の重度後遺障害者専門の療護施設であり、このような専門的療護施設は世界にも他に例を見ないものです。

当センターでは入院患者のわずかな意識の回復の兆をとらえ、効果的な治療及び看護を行うため、病棟に病室の仕切りを最小限にしたワンフロアシステムを取り入れ、集中的な観察が可能となるよう工夫されております。さらにベッドの間隔、訓練場、浴室などのスペースも十分に確保され、全てのベッドサイドには総合医療パネルを備えるとともに、特に重篤な患者のためには、感染症対策を含めた集中的な治療と看護を行う体制になっております。

患者の回復に向けての環境づくりとしては、日々や季節の移り変わりが感じられるように、そして休息・活動・睡眠のサイクルを確立できるよう、ブラインド付きの大きな窓側に全てのベッドを配置しています。患者の生活の場を意識した空間の拡充から、つねに外気浴を可能にし、日光浴や散歩のためのサニーテラス、緑地等が設けられております。

看護は3交代制により常時ベッドサイドにおいて看護・介助などを行う完全看護となっております。一方で、同じ看護師が一人の患者を継続して受け持つプライマリー・ナーシング方式を採用しております。看護目標は患者の全身状態を管理し、円滑かつ快適な日常生活が過ごせる環境の提供を第一としております。その一環として好天の日には公園の散歩や近隣商店街への外出も行われており、春のお花見や七夕祭り、クリスマスや雛祭りなど四季を通じての行事は、患者と家族の交流の場として楽しんでいただいております。

その他、医師を中心とした看護スタッフは脳損傷の重度後遺障害者に対する先端的な看護知識や技術の習得を目指し、学会や研究会などへの参加に努めております。

短期入院制度が取り入れられまた、在宅の重度後遺障害者の短期入院を行うほか、患者の症状に応じた適切な在宅看護技術の指導・アドバイスを実施しております。



## 音楽運動療法

「音楽運動療法」は、大阪芸術大学の野田燎先生が開発した治療法で、そのメカニズムは「トランポリンによる上下運動に“生”の音楽演奏を加えることによって意識障害者の脳幹を刺激し脳を活性化させる」というものです。「音楽療法」という単にリラクゼーション効果を期待するものではなく、生演奏を通して患者の情動に働きかけ、その患者の身体機能に適した運動処方により、トランポリン上での上下運動をはじめ種々の身体リズムを表現するアプローチによって、障害や苦痛に悩む人々への機能回復や苦痛の軽減を試みた治療法です。

当センターでは現在週に一回のペースでこの治療法を実践し、患者の心身の機能回復に取り組んでいます。



## 三次元運動解析装置

当センターでは入院している患者に対して積極的にケアや運動機能訓練を実施しており、様々な刺激（看護のケア、音楽運動療法、リハビリ、摂食等）により意識障害レベルとともに運動機能も着実に改善しています。この過程を「なんとなくよくなっている」という視覚的評価ではなく、入院時と比較して患者の運動障害がどの程度改善されたのかという質的評価を行うために、当センターでは「三次元運動解析装置」を導入しています。手足の動きをきちんとした患者の動きとして捉え、その動きが実用性のある動きへと改善していく過程を数値的に計測・解析しデータ化することで、患者の動作範囲や特性、運動機能レベルを科学的に評価することが可能となっています。



# 主要医療機器

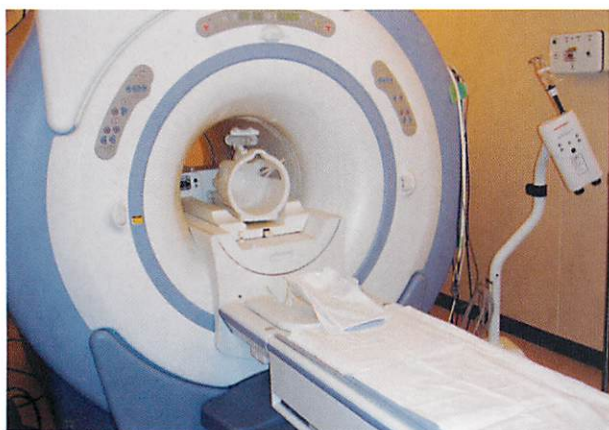

磁気共鳴コンピューター断層撮影装置 (MRI)



核医学画像診断装置 (RI)



脳磁計測装置 (MEG)



X線コンピューター断層撮影装置 (CT)



# 看 護



▲東棟



▲西棟



## サービス



▲中材室



▲家族相談室



▲厨房



▲洗濯室

## リハビリテーション



▲  
リハビリ風景 ▶

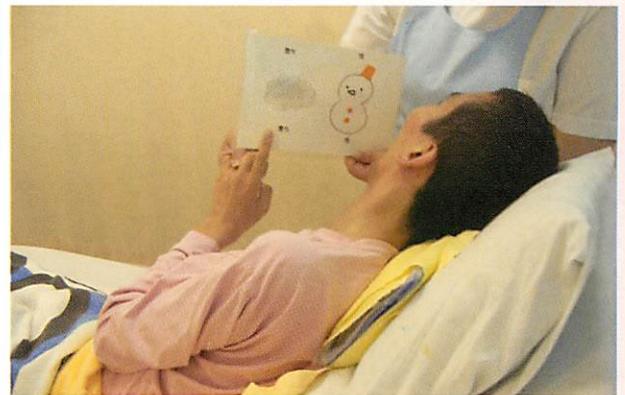



## レクリエーション



お花見



窓ガラスの手作装飾(かえるの合唱)



七夕かざり



七夕会



# 東北療護センター案内図

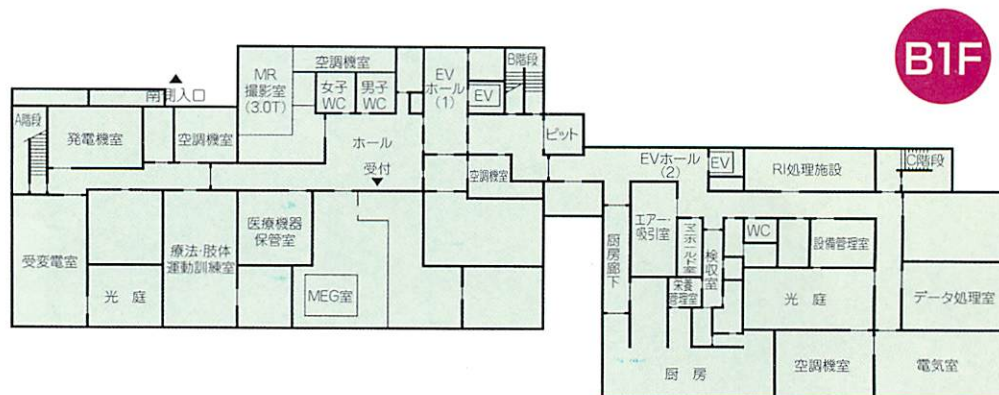



## 関連施設

### 独立行政法人 自動車事故対策機構

〒102-0083 東京都千代田区麹町6-1-25 上智麹町ビル  
TEL.03-5276-4451

### 財団法人 広南会 広南病院

〒982-0012 宮城県仙台市太白区長町南4丁目20番6号  
TEL 022-247-1171(代) FAX 022-247-3513



## 千葉療護センター

昭和59年2月1日業務開始

- 運営委託 医療法人社団 誠馨会  
千葉中央メディカルセンター
- 所在地 千葉県千葉市美浜区磯辺3-30-1  
TEL.043-277-0061
- ベッド数 80床



## 岡山療護センター

平成6年2月業務開始

- 運営委託 社会福祉法人恩賜財団済生会支部  
岡山県済生会  
岡山済生会総合病院
- 所在地 岡山県岡山市西古松2-8-35  
TEL.086-244-7041
- ベッド数 50床



## 中部療護センター

平成13年7月業務開始

- 運営委託 特定医療法人厚生会  
総合病院木沢記念病院
- 所在地 岐阜県美濃加茂市古井町下古井630  
TEL.0574-24-2233
- ベッド数 50床



# 組 織

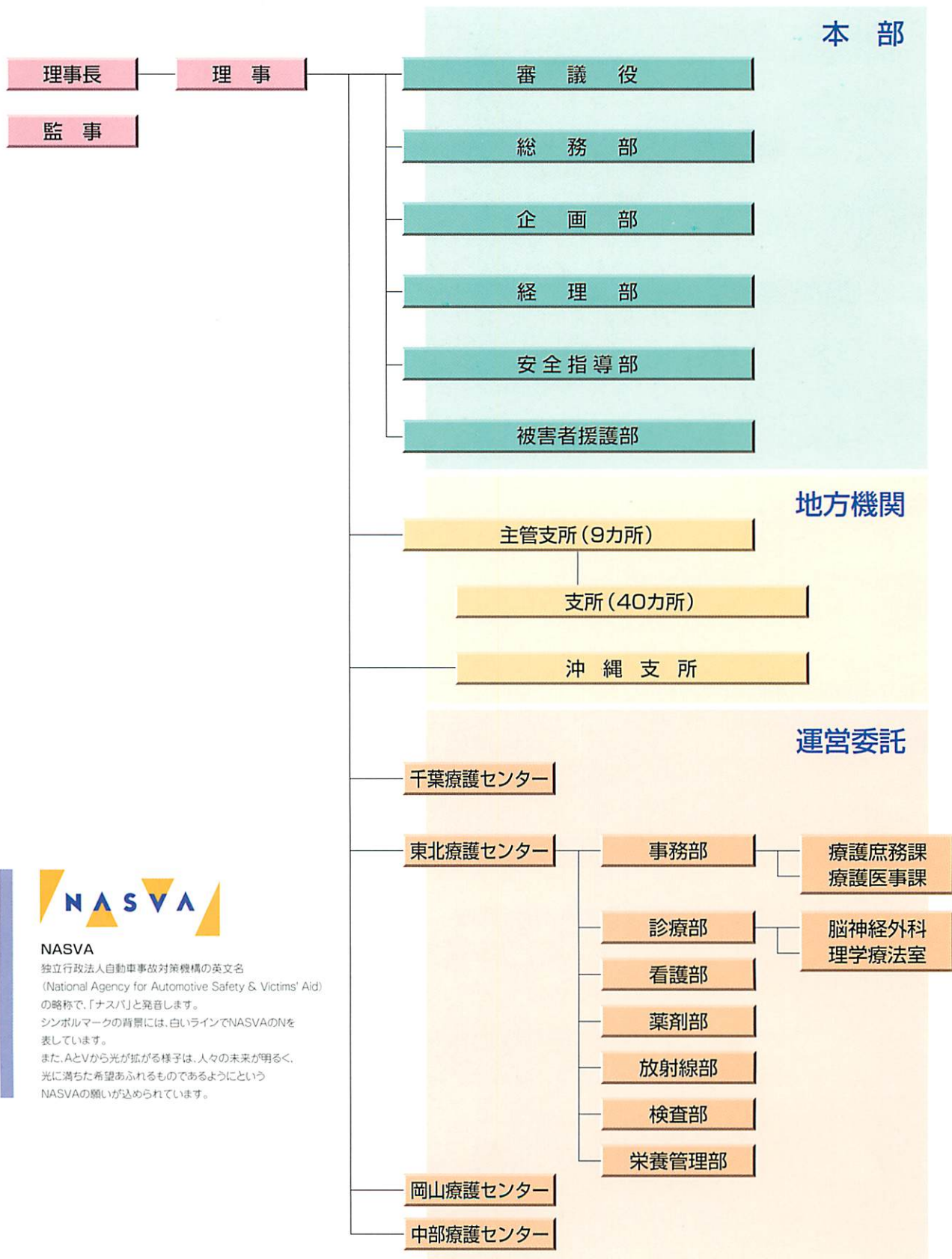

## NASVA

独立行政法人自動車事故対策機構の英文名  
(National Agency for Automotive Safety & Victims' Aid)  
の略称で、「ナスバ」と発音します。  
シンボルマークの背景には、白いラインでNASVAのNを  
表しています。  
また、AとVから光が広がる様子は、人々の未来が明るく、  
光に満ちた希望あふれるものであるようにという  
NASVAの願いが込められています。



# 所在地一覽

名 称	郵便番号	所 在 地	電 話 番 号	F A X
本 部	102-0083	東京都千代田区麹町6-1-25 上智麹町ビル	03-5276-4451	03-3239-9468
札幌主管支所	064-0808	札幌市中央区南8条西15丁目 北海道ハイヤー会館	011-551-2145	011-551-3731
函館支所	040-0001	函館市五稜郭町1-13 ジブラルタル生命函館ビル	0138-55-1731	0138-55-1787
釧路支所	084-0906	釧路市鳥取大通6-1-1釧根自動車会館	0154-51-7337	0154-51-7389
旭川支所	079-8442	旭川市流通団地2条4丁目32-1 旭川地区トラック研修センター2F	0166-40-0111	0166-40-0112
仙台主管支所	980-0802	仙台市青葉区二日町6-12 MSビル二日町	022-262-6790	022-262-6793
福島支所	960-8031	福島市栄町7-33 福島トヨタビル	024-522-6626	024-522-6627
岩手支所	020-0871	盛岡市中ノ橋通1-4-22 中ノ橋106ビル	019-652-5101	019-652-5150
青森支所	030-0843	青森市大字浜田字豊田139-21 青森県交通会館	017-739-0551	017-739-0552
山形支所	990-8580	山形市城南町1-16-1 霞城セントラル	023-647-0788	023-645-2244
秋田支所	010-0962	秋田市八橋大畑2-12-53 秋田県自動車会館	018-863-5875	018-863-5864
新潟主管支所	950-0965	新潟市新光町6-4 新潟県トラック総合会館2F	025-283-1141	025-283-1143
長野支所	380-0836	長野市南県町1081 長野東京海上ビル	026-226-1000	026-226-1530
石川支所	920-0031	金沢市広岡3-1-1 金沢パークビル	076-222-0063	076-222-0263
富山支所	930-0003	富山市桜町1-1-36 地鉄ビル	076-433-1631	076-433-1634
東京主管支所	130-0013	墨田区錦糸1-2-1 アルカセントラルビル8F	03-3621-9941	03-3621-9944
神奈川支所	222-0033	横浜市港北区新横浜2-11-1 神奈川県トラック総合会館	045-471-7401	045-471-7405
千葉支所	260-0015	千葉市中央区富士見2-10-6 あいおい損保千葉富士見ビル	043-224-5713	043-224-5714
埼玉支所	330-0064	さいたま市浦和区岸町7-6-15 埼玉酒販ビル	048-824-1945	048-824-1946
茨城支所	310-0026	水戸市泉町3-1-28 第2中央ビル	029-226-0591	029-226-0592
群馬支所	370-0006	高崎市問屋町4-5-4 高崎トラック会館	027-365-2770	027-365-2771
栃木支所	320-0065	宇都宮市駒生町1288-2 宇都宮ロイヤルコーポ	028-622-9001	028-622-9002
山梨支所	406-0034	山梨県笛吹市石和町唐柏1000-7 山梨県自動車総合会館	055-262-1088	055-262-1089
名古屋主管支所	450-0002	名古屋市中村区名駅3-21-7 名古屋三交ビル	052-571-1537	052-571-1539
静岡支所	420-0822	静岡市葵区宮前町24-2 静岡県貨物会館	054-262-3421	054-262-3542
岐阜支所	500-8842	岐阜市金町4-30 明治生命岐阜金町ビル	058-263-5128	058-263-0051
三重支所	514-0004	津市栄町3-269 富士屋ビル	059-225-1007	059-225-1391
福井支所	910-0005	福井市大手3-11-17 福井県民会館	0776-22-6006	0776-22-6146
大阪主管支所	540-0028	大阪市中央区常盤町2-2-5 大坂柳屋ビル	06-6942-2804	06-6942-2807
京都支所	612-8418	京都市伏見区竹田向代町51-5 京都自動車会館	075-694-5878	075-694-5875
兵庫支所	650-0024	神戸市中央区海岸通り2-3-10 萬利ビル	078-331-6890	078-331-3682
滋賀支所	524-0104	守山市木浜町2298-4 滋賀県トラック総合会館	077-585-8290	077-585-8291
奈良支所	630-8244	奈良市三条町487 小山ビル	0742-22-0613	0742-22-0292
和歌山支所	640-8150	和歌山市13番丁30 酒直ビル	073-431-7337	073-431-8092
広島主管支所	730-0036	広島市西区観音新町2-4-25 第一菱興ビル1F	082-297-2255	082-297-2251
鳥取支所	680-0006	鳥取市丸山町219-1 鳥取県トラック協会研修センタービル	0857-24-0802	0857-24-0861
島根支所	690-0886	松江市母衣町55 松江商工会議所ビル	0852-25-4880	0852-25-4887
岡山支所	700-0941	岡山市青江1-22-33 岡山県トラック総合研修会館	086-232-7053	086-231-6742
山口支所	753-0811	山口市大字吉敷3236-1 山陽ビル吉敷	083-924-5419	083-924-7614
高松主管支所	760-0066	高松市福岡町3-3-6 香川県トラック協会安全研修センタービル	087-851-6963	087-851-6962
徳島支所	770-0003	徳島市北田宮2-14-50 徳島県トラック会館	088-631-7799	088-631-7781
愛媛支所	790-0062	松山市南江戸1-6-3 愛媛県トラック総合サービスセンター	089-925-0708	089-925-0956
高知支所	780-8016	高知市南の丸町5-17 高知県トラック会館	088-831-1817	088-831-1824
福岡主管支所	812-0013	福岡市博多区博多駅東3-10-17 陸運会館	092-451-7751	092-451-7753
佐賀支所	840-0833	佐賀市中の小路4-30 高取ビル	0952-29-9023	0952-29-9024
長崎支所	850-0036	長崎市五島町1-21 カーニープレイス長崎	095-821-8853	095-821-8854
熊本支所	860-0806	熊本市花畑町1-7 MY熊本ビル	096-322-5229	096-322-5261
大分支所	870-0035	大分市中央町1-1-3 大分朝日生命館	097-534-9341	097-534-9342
宮崎支所	880-0902	宮崎市大淀4-5-3 南宮崎駅前ビル1号館	0985-53-5385	0985-53-5396
鹿児島支所	892-0838	鹿児島市新屋敷町16-401 鹿児島県住宅総合公社ビル	099-225-0782	099-225-0783
沖縄支所	900-0016	那覇市前島2-21-13 ふそうビル	098-862-8667	098-862-8668





財団法人広南会 広南病院

# 東北療護センター

〒982-0012 仙台市太白区長町南4丁目20番6号  
TEL. 022-247-1171(代) FAX. 022-247-3513